



ASSISES DES ÉNERGIES RENOUVELABLES 2014

EN MILIEU
URBAIN

RÉGION
ÎLE-DE-FRANCE

PROSPECTIVE 2020

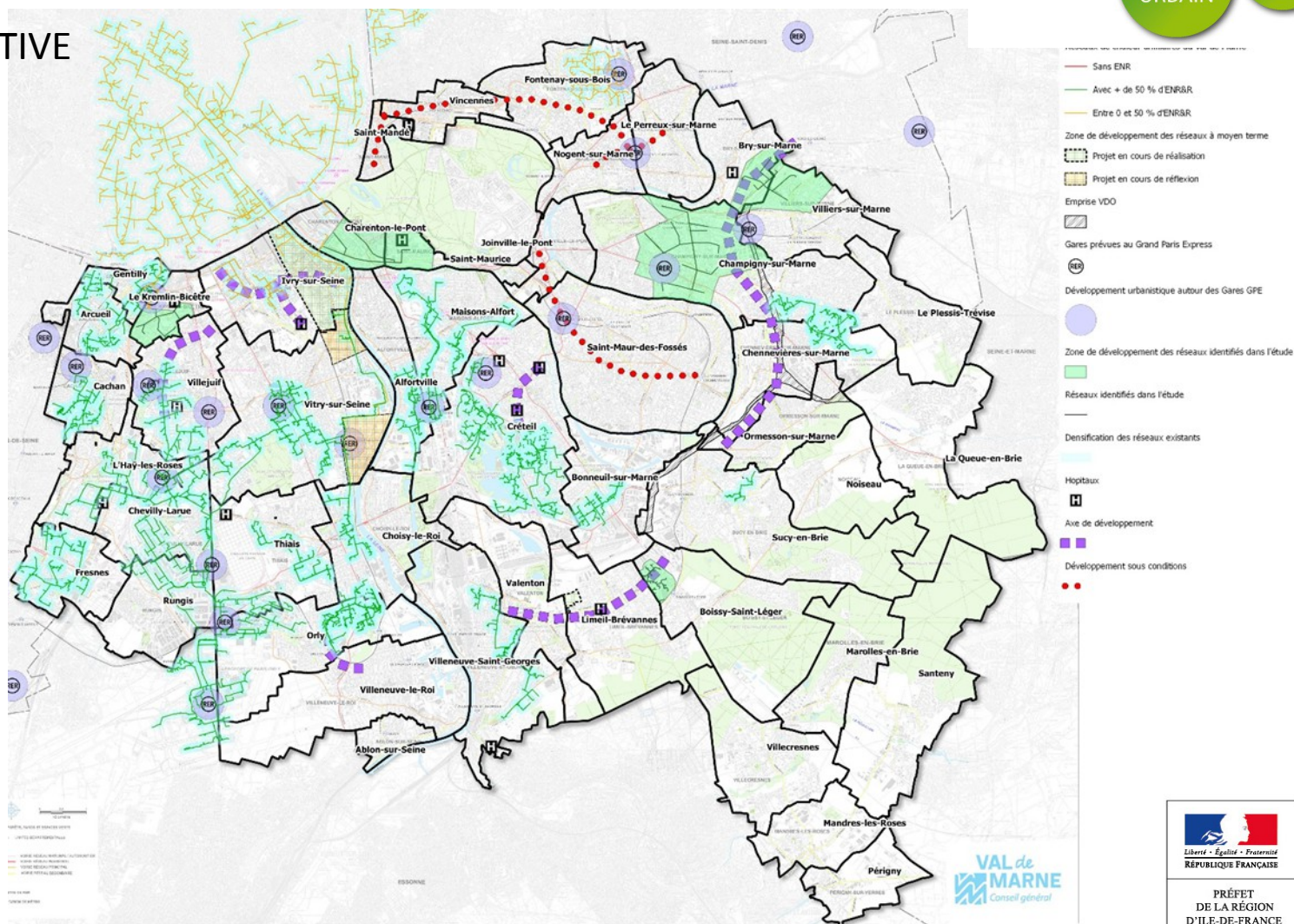

PRÉFET
DE LA RÉGION
D'ÎLE-DE-FRANCE

Direction Régionale et Interdépartementale
de l'Environnement et de l'Énergie



Agence de l'Environnement
et de la Maîtrise de l'Énergie

DIRECTION RÉGIONALE
ÎLE-DE-FRANCE

VAL de
MARNE
Conseil général