Liberté • Égalité • Fraternité
RÉPUBLIQUE FRANÇAISE

PRÉFET
DE LA RÉGION
D'ILE-DE-FRANCE

Direction Régionale et Interdépartementale
de l'Environnement et de l'Energie

ADEME

Agence de l'Environnement
et de la Maîtrise de l'Energie

DIRECTION RÉGIONALE
ÎLE-DE-FRANCE

ASSISES
DES ÉNERGIES
RENOUVELABLES
2014

EN MILIEU
URBAIN

RÉGION
ÎLE-DE-FRANCE

Comment faciliter le montage d'un projet ENR&R en Île-de-France : du choix de la ressource au mode de financement ?

ASSISES DES ÉNERGIES RENOUVELABLES 2014

EN MILIEU URBAIN

RÉGION ÎLE-DE-FRANCE

L'aide au financement : les subventions régionales ADEME du Fonds Chaleur et de la Région IdF

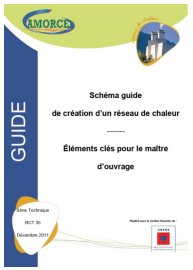

Accompagnement à toutes les étapes de la vie d'un réseau de chaleur :

50% d'aide

Etude de faisabilités et réalisation d'un **schéma directeur** : avoir une vision prospective du réseau de chaleur en production et en développement, véritable outil de planification territoriale

obligatoire pour toute demande d'aide

Environ 20% d'aide en géothermie

Création de **moyens de production** de chaleur alimentant le réseau **: sources renouvelables et de récupération** via des appels à candidature annuels thématiques mené conjointement ADEME/Région

déterminé par analyse économique

→ *impact positif de l'aide à l'abonné*

247,5€/ml en 2014

Création, interconnexion et extension du réseau de distribution : appel à candidature annuel mené conjointement ADEME/Région

AAP 2015 : dépôt avant le 17/12/14

îledeFrance

Liberté • Égalité • Fraternité
RÉPUBLIQUE FRANÇAISE
PRÉFET DE LA RÉGION D'ILE-DE-FRANCE
Direction Régionale et Interdépartementale de l'Environnement et de l'Energie

ADEME
Agence de l'Environnement et de la Maîtrise de l'Energie
DIRECTION RÉGIONALE ÎLE-DE-FRANCE

ASSISES DES ÉNERGIES RENOUVELABLES 2014

EN MILIEU URBAIN

RÉGION ÎLE-DE-FRANCE

Les financements spécifiques du Conseil Régional d'Ile de France

Aide au réseau secondaire :

permet d'apporter un financement à de futurs abonnés pour l'adaptation ou la création du réseau de distribution de chaleur dans le bâtiment, en adéquation avec les caractéristiques techniques du réseau de chaleur

Perspectives d'évolution des modalités de financement :

étude de définition d'un ou plusieurs instruments financiers (prêts, garantie, avances remboursables) mobilisant des fonds FEDER en cours de réalisation → premiers résultats au second trimestre 2015

Leviers juridiques et règlementaires :

- TVA réduite (>50% d'EnR&R)
- Etude énergétique des bâtiments
- Bonification RT 2012
- Augmentation de la durée d'une concession réseau
- Révision de la Psouscrite…

île de France

Liberté • Égalité • Fraternité
RÉPUBLIQUE FRANÇAISE
PRÉFET DE LA RÉGION D'ILE-DE-FRANCE
Direction Régionale et Interdépartementale de l'Environnement et de l'Energie

ADEME
Agence de l'Environnement et de la Maîtrise de l'Energie
DIRECTION RÉGIONALE ÎLE-DE-FRANCE